Վայելեք Սաութ Բիչի գլամուրային միջավայրը և հատուկ զեղչերը Gansevoort South Hotel Spa-ում:

Գլամուրային Gansevoort South Hotel-ը, որը գտնվում է Collins Պողոտայի հյուսիսային ծայրում, արդարացիորեն համարվում է Սաութ Բիչի էպիկենտրոն: Հյուրանոցը իր հյուրերին առաջարկում է 334 հյուրանոցային համարներ և 259 քոթեջներ, DavidBartonaGym+Spa, շքեղ բուտիկների մի ամբողջ թաղամաս, the Optium Group-ի կողմից առաջարկված առանձնացված լոնջ, Ֆիլիպ Չոուի և The ONE Group's STK-ի ռեստորանները և նախասրահի մեջտեղում վեր հառնող 50 ֆուտ բարձրությամբ իսկայական ջրավազան 27 տեսակ ձկներով և շնաձկներով:

Ինչպես Նյու Յորքի հյուրանոցինը, Gansevoort South-ի առանձնահատկություններից մեկը նույնպես նրա 26,000 քառակուսի ֆուտ երկարությամբ հանգստավայրն է տանիքի վրա, որը աշխարհում ամենամեծ հարթակն է տանիքի վրա: Կակաոյի ծառերով և էքսցենտրիկ հյուղակներով զարդարված այս արևադարձային օազիսը ունի 110 ֆուտ բարձրության վրա գտնվող լողավազան, Plunge բար և լոնջ, որտեղից բացվում է Ատլանտյան օվկիանոսի անծայրածիր տեսարանը, Բիսկեյնի ծովածոցը և Մայամիի կենտրոնը:

Մեր գերընդարձակ հյուրանոցային համարները աչքի են զարնում վարդագույնի և մոխրագույնի համադրությամբ զամշյա պատերով, ցածր սեղաններով, ցածր հենակներով բազմոցներով և աթոռներով, մեծ հայելիներով և անկողնու հարթեցված փայտե հենակներով: Սենյակները նաև ունեն մեծ պատուհաններ, որտեղից հյուրերը կարող են վայելել օվկիանոսի, ծովածոցի կամ քաղաքի տեսարանը, իսկ պատերին փակցված գեղեցիկ նկարները հատուկ կոկետություն են հաղորդում լուսավոր սենյակներին:

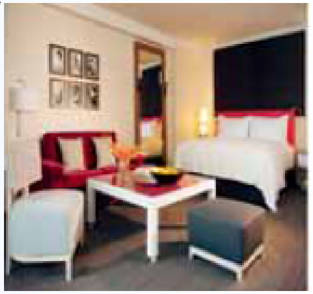

Gansevoort South Hotel-ի Premium MasterCard-ից օգտվող հաճախորդները կօգտվեն հետևյալ առաջարկություններից որևէ մեկից.

1. 2010թ. հունվարի 3-ից մինչև ապրիլի 4-ը և հոկտեմբերի 1-ից մինչև դեկտեմբերի 29-ը 25% զեղչ լյուքս համարի վրա և 2010թ. ապրիլի 5-ից մինչև սեպտեմբերի 30-ը՝ 40% զեղչ:

2. Կամ մեքենայի ավտոկայանում ավտոկայանի աշխատողի կողմից

Քարտապանի վճարման մանրամասներ

Ամրագրման համար զանգահարել 1-305-604-1000 համարով, կամ այցելել www.gansevoortsouth.com կայքը և մտնել ամրագրումների էջը: Ընտրել կորպորատիվ մակարդակը և մուտքագրել MCGLOBAL1 ծածկագիրը ավտոկայանման համար և MCGLOBAL2` լյուքսի զեղչի համար:

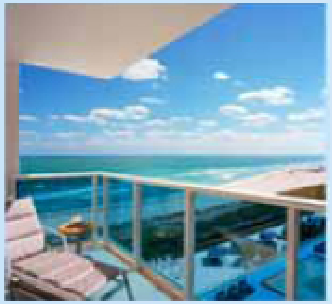

Ժամկետներ և պայմաններ

1. Առաջարկը ուժի մեջ է 2010թ. հունվարի 3-ից մինչև նույն տարվա դեկտեմբերի 29-ը:
2. Ամրագրումներ չեն ընդունվեում 2010թ. դեկտեմբերի 2-5-ը:
3. Հյուրանոցը պետք է ամրագրվի նվազագույնը մեկ գիշերով:
4. Գուրծում է ամրագրման չեղյալացման քաղաքականություն:
5. Առաջարկը գործում է, եթե միայն մուծումները կատարվում են MasterCard-ի միջոցով:
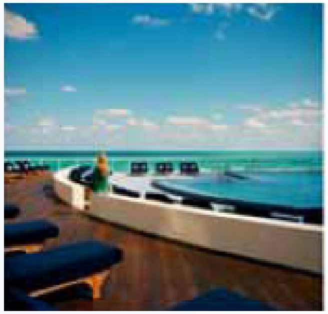
Այլ տեղեկությունների համար այցելել www.gansevoortsouth.com հասցեով: